

Tel Halka Özellikleri

3:1 Alan (1 inç'e 3 delik düşer) ■ ■ ■ ● ● ●

METRIC (mm)	IMPERIAL (Inch)	Bağlayıcı CAPACITY (Yaprak (80g))
4.8	3/16	5-30
6.4	1/4	5-45
8	5/16	46-60
9.5	3/8	61-75
11	7/16	76-90
12.7	1/2	91-105
14.3	9/16	106-120
16	5/8	121-135

Kullanım-spiral ciltleme

① İŞLEM ÖNCESİ

- Ucu keskin açığa getirin
(Ciltleme için kolay)

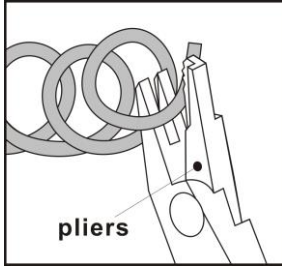

② ÖN YÜKLEME

- İçindeki ilk birkaç zil sürün

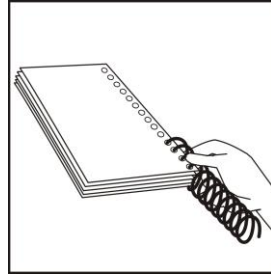

③ ELEKTRİK BAĞLAYICI

- 15 spiral ciltleme silindiri anahtarı açık
- Spiral halkaya çalışan 11 spiral ciltleme silindiri ile dokunun, halka vidalanacaktır

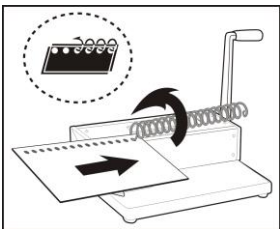

④ RÖTÜŞ

- Aşırı uzun halkayı her iki ucundan kesin ve ipuçlarını aynı anda kapatın.

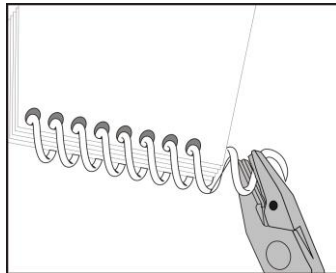

KULLANIM KILAVUZU – MÜHLEN TDP-20

İKİSİ BİR ARADA 3:1 TEL & SPIRAL CİLTLEME MAKİNESİ

PARÇA İSİMLERİ

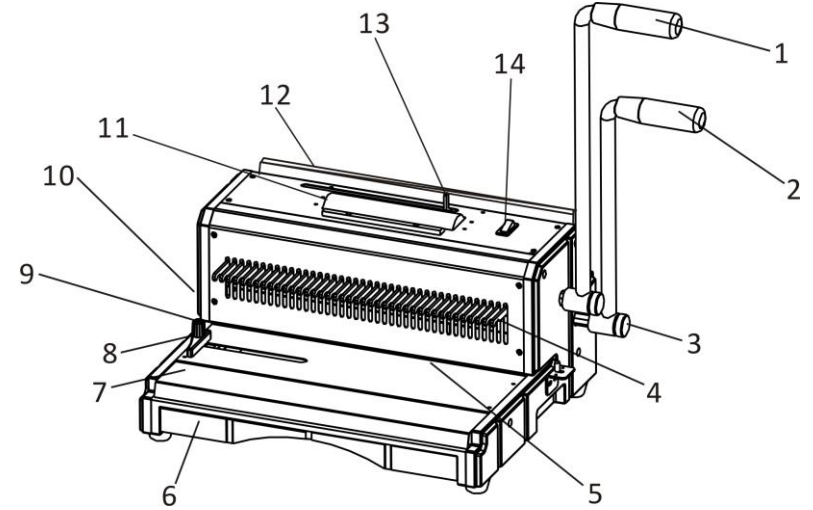

- 1.Delme Kolu 2.Tel Bağlama Tutamağı 3.Sabitleme Tutamağı Vidası
4.Serbest Bıçak Pini 5.Kağıt Girişi 6.Çöp 7.Tel Kancası 8. Sol sabitleme 9. Topuz 10. Marj Belirleyici 11. Spiral Bağlama Silindiri 12. Tel Kapayıcı 13. Kablo Boyutu Seçici 14. Spiral bağlama silindir aparatı.

MAKİNEYİ KURMA

- 1) Makineyi çıkarın ve düz ve sağlam bir yüzeye yerleştirin.
- 2) Tutamak 1, 2 ile 3. Sabitleme vidasını tutun,
- 3) 13 Kağıt standını takın

DİKKAT!

!Bu makine maksimum 14.3mm 3:1 tel halka bağlayabilir, Tüm ebat 3:1 halka. En fazla 4 sayfalık 0,2 mm PP veya PVC kapak olmalıdır. Aşırı yüklemeye makinede hasara neden olabilir.

! Bu Makine sadece kuru normal kağıt, kopya kağıt, PP PVC kapak delme için kullanılabilir. Nemli kağıt da dahil olmak üzere diğer materyallerin delinmesi makinenin hasar görmesine neden olur.

! Her 200 zımbalamadan sonra kutu temizlenmelidir.

Kullanım-Delme

- 1) Dosyanın kalınlığına göre 10 kenar ayarlayıcıyı ayarlayın. Kalın dosya daha büyük marj olmalıdır.
- 2) 8 sol konumlayıcıyı kağıt boyutuna göre doğru yere ayarlayın. Ref. Makinenin tabanındaki işaretlere. Kilitleyin, 9 düğme ile sıkıştırın
- 3) Delme malzemesini 5 kağıt girişinden geçirin, makinenin içine kadar itin. Kağıtları sol pozisyonlarla hizalayın.
- 4) Alta kadar 1 delik açma kolunu aşağı doğru itin, ardından delme işlemi tamamlandıktan sonra orijinal konumuna getirin. Daha fazla dosyaya delik açılması gerekiyorsa, işlemi tekrarlayın.

Kullanım-Tel Bağlama

- 1) 14 tel boyut seçicisini, bağlanacak tel halkayla uyumlu boyuta getirin.
- 2) Onu açmak için 12 telli kanca üzerindeki "basın" işaretine basın, ardından tel halkanın daha büyük tarafını takın ve teli sabitlemek için tel bağlamayı kapatın. (Resim 1 - 2'ye bakınız))
- 3) Delinmiş dosyayı kabloya yükleyin (bkz. Resim 3).
- 4) Telin kilidini açmak için tekrar "basın" işaretine basın, ardından yük dosyası ile birlikte çıkarın. Ardından 12 kabloya (bkz. Resim 5) koyun. Dosyayı sol elle tutun, 2 tel bağlama tutamağını aşağı doğru bastırın

Durduruldu (resim 6'ya bakınız) Kolu orijinal yerine getirin. Bağlama dosyasını çıkarın ve arka kapağı arkaya katlayın.

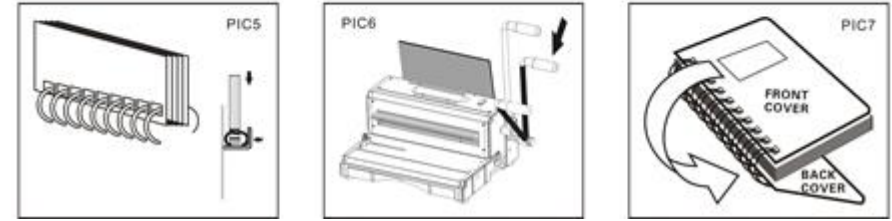
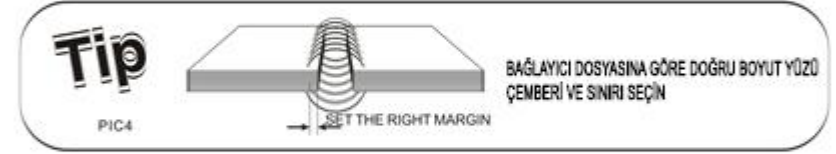
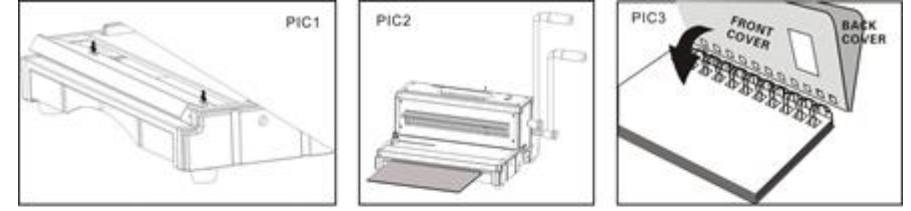

Tel ebadı seçicisinin ayarlanması için ipuçları: Bağlama tel halkası aşağıdaki gibi olduğunda

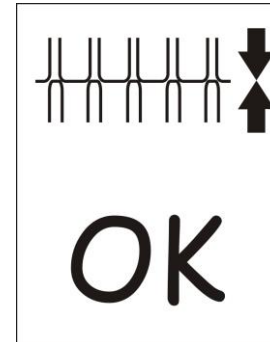

Mükemmel Ciltleme

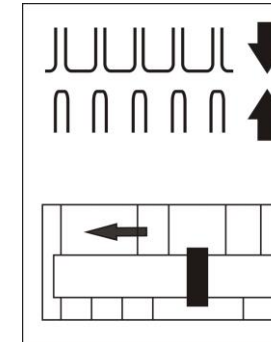

Yeterli değil. Seçiciyi daha küçük boyut yönüne ayarlayın

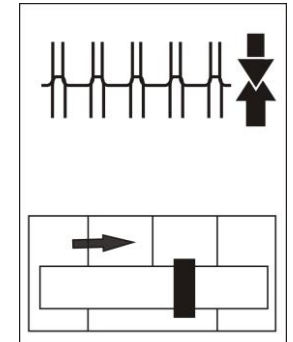

Kapandı. Seçiciyi daha büyük boyut yönüne ayarlayın.

KARADENİZ DIŞ TİCARET

0212 479 25 25 www.parasistem.com info@parasistem.com